



DIPARTIMENTO DEL TERRITORIO

CATASTO EDILIZIO URBANO

 (RDL 13-4-1939, n. 652)

500

Planimetria di u.i.u. in Comune di **TREIA** via **E. MEDI**

civ

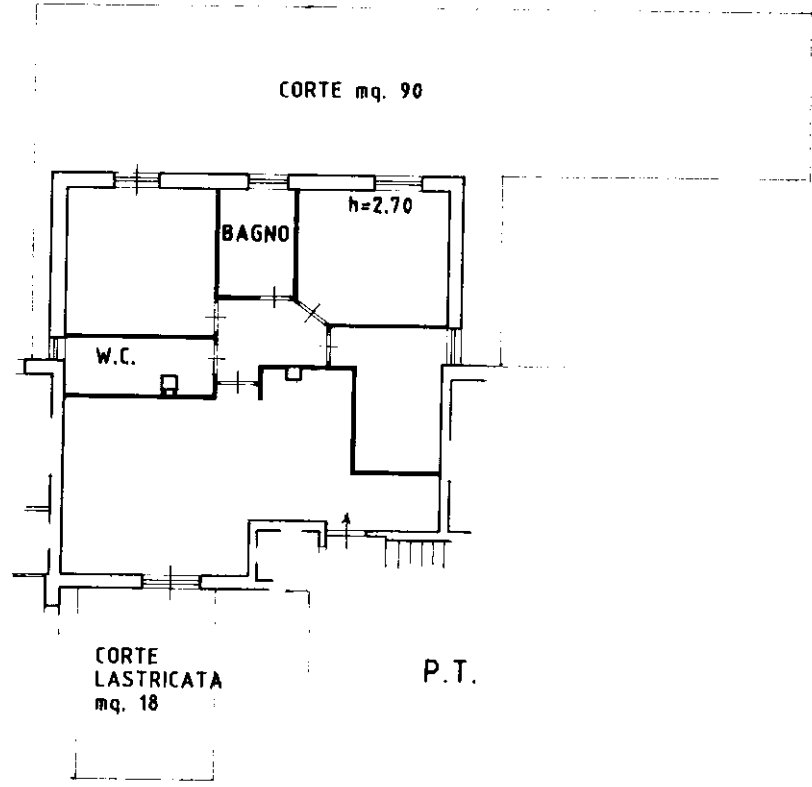

ORIENTAMENTO

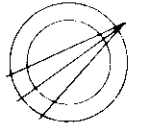

SCALA DI 1 : 200

Roma - Istituto Poligrafico e Zecca dello Stato - P.V.

Catasto dei Fabbricati - Situazione al 19/06/2024 - Comune di TREIA(L.366) - < Foglio 24 - Particella 752 - Subalerno 10 >
VIA ENRICO MEDI - Scata B Interno 1 Piano T

Dichiarazione di N.C.
Denuncia di variazione

Compilata dal **Geom. VIRGILI GIANNI**
(Titolo cognome e nome)

RISERVATO ALL'UFFICIO

Ultima planimetria catastale
F. 24
sub 10

Iscritto all'albo dei **GEOMETRI**

Data presentazione: 09/10/1997 - Data: 19/06/2024 - n. T153115 - Richiedente: ~~FRANCESCO MEDI~~
Totale schede: 1 - Formato di acquisizione: A4(210x297) - Formato stampa richiesto: A4(210x297)

