

**Agenzia del Territorio  
CATASTO FABBRICATI  
Ufficio Provinciale di  
Macerata**

Dichiarazione protocollo n. 191536 del 10/10/2002

Planimetria di u.i.u. in Comune di Treia

Via Di Porta Vallesacco

civ. SNC

Identificativi Catastali:

Sezione:

Foglio: 57

Particella: 115

Subalterno: 7

Compilata da:

Dezi Emanuele

Iscritto all'albo:  
Geometri

Prov. Macerata

N. 955

Scheda n. 1

Scala 1:200

piano terra

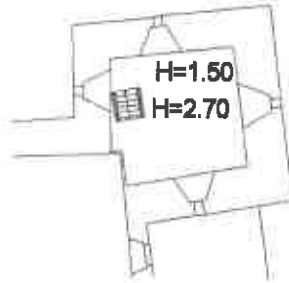

piano S1

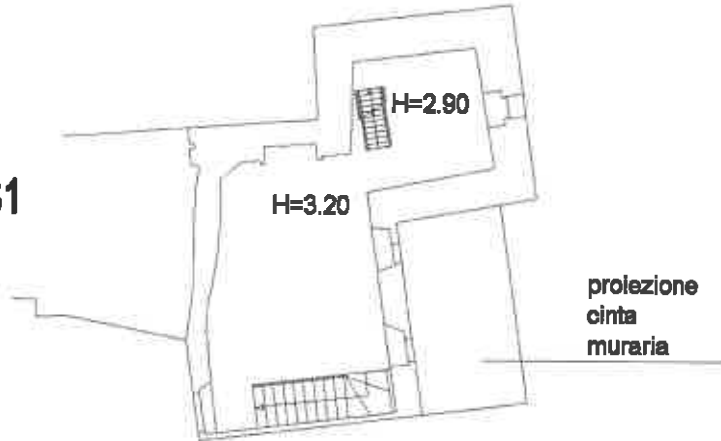

piano S2

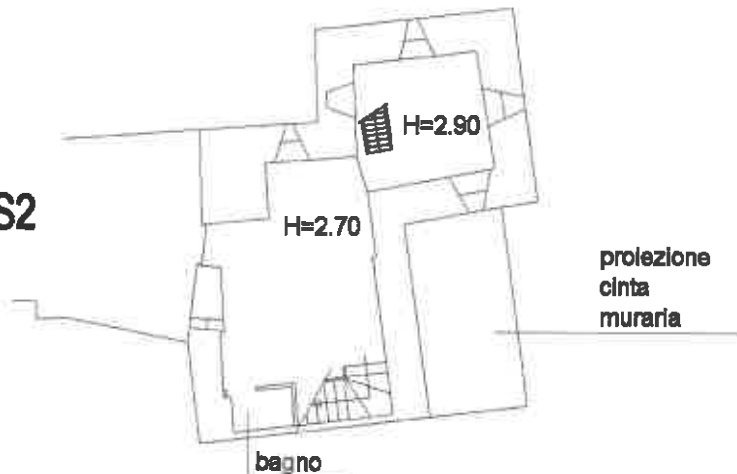

Forma planimetria in atti

Data: 30/08/2023 - n. T133953 - Richiedente: CCRGPL63H29E783Z

Forma schede: 1 - Formato di acquisizione: A4 210x297 - Formato stampa: richiedente: A4 210x297

Agenzia del Territorio  
**CATASTO FABBRICATI**  
Ufficio Provinciale di  
**Macerata**

**ELABORATO PLANIMETRICO**  
Compilato da:  
Dezi Emanuele  
Iscritto all'albo:  
Geometri  
Prov. Macerata N. 955

Comune di Treia Protocollo n. 000191536 del 13/10/2002  
Sezione: Foglio: 57 Particella: 115 Tipo Mappale n. 30052 del 08/02/2000  
Dimostrazione grafica dei subalterni Scala 1 : 500

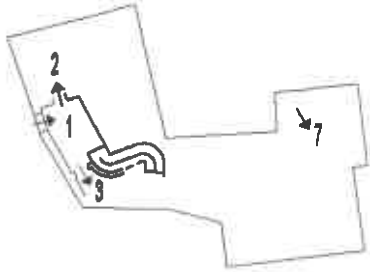

PIANO TERRA

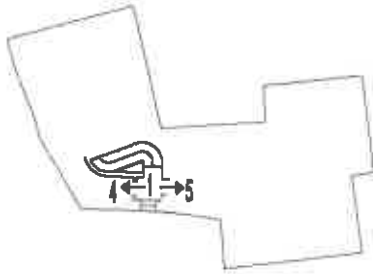

PIANO PRIMO

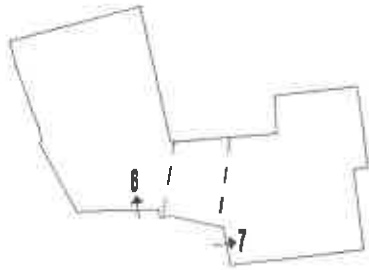

PIANO S1

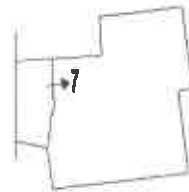

PIANO S2

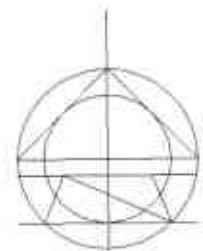

Ultima planimetria in atti